

FREE

立川のママ達で作る 0~6歳のための子育て情報紙

2017年度  
6・9・1月発行月  
Vol.55

# ほほ之み



祝55号! GOGO記念号だよ

サークル作って  
みんなでGO!  
学習館の保育室

GO (五) 感で楽しもう!  
ファーレ立川 &  
サンサンロード  
秋散歩

困った時は…  
相談窓口案内



子どもと一緒に歌おう♪  
えいごのうた♪  
『大きな栗の木の下で』  
~Under the spreading  
chestnut tree~

立川市の  
昔話

9・10・11・12月  
幼稚園・保育園  
イベントカレンダー



家族で楽しく食育レシピ

~ハロウィンメニュー~



本物そっくり?! 「おやつかぼちゃケーキ」



〈材料〉約10個分

かぼちゃ…1/4個(約350gほどのもの)

☆小麦粉…1.5カップ

☆砂糖…大さじ2

☆スキムミルク(粉ミルクでも)…大さじ1・1/2

☆ベーキングパウダー…小さじ1・1/2  
(出来ればアルミニウムフリーを選ぼう~)

オリーブオイル…大さじ1・1/2

\* ☆はホットケーキミックスで代用できるよ♪

子どもの成長には良質な油も必要!  
オリーブオイル以外に菜種油もいい  
んだって♪

子どものお手伝いポイント



・生地を丸める。

・かぼちゃのヘタをつける。



〈作り方〉

- かぼちゃをラップに包み、600Wのレンジで8分加熱する。
- 粗熱がとれたら実をほぐし皮からはがす。はがした皮は小さくカットしヘタとして使う。
- ②にオリーブオイルを加えなめらかにし、小麦粉、砂糖、スキムミルク、ベーキングパウダーを加えて混ぜる。全体に粉がまわったら手でまとめる。
- 10等分して丸めたら、竹串やフォークなどでかぼちゃに見えるよう切り込みを入れ、真ん中をへこませ皮をのせる。
- フライパンに並べてふたをし、極弱火で10~15分ほど焼いたら出来上がり!

アレルギーの有無にはご注意を!  
お子さまに合わせて材料をアレンジ  
して作ってね☆



# サークル作って、みんなでGO!! ~学習館の保育室~



みんな知ってる～？  
 気の合う親子で子育てサークル登録すると、地域の学習館の保育室と子ども未来センターのグループ活動室が使えるようになるよ！！これで子連れでも気軽なく集まれてママ達同士の交流も出来るね！！

## サークル登録すると、どんなメリットがあるの？

- ・集まる場所は？ → 保育室が無料で使えるよ！
- ・時間は？ → 最大1日利用できるよ！  
 (未来センターのグループ活動室は制限あり)
- ・お昼寝は？ → ベビーベッドや布団でぐっすり♪
- ・トイレは？ → 子ども用トイレ、オムツ台あり！
- ・ミルクのお湯は？ → 給湯室・ポットでお湯が沸かせるよ！

☆利用施設によって使える時間や設備が違うので右のページを参考にしなね！！

☆プチ情報☆  
 保育室を講座の託児室以外にも子育て交流の場として利用してもらおうと、2008年度からサークル登録制度が始まったよ。活動内容は、子育ての情報交換・親子交流や親子のふれあいコミュニケーション活動など。  
 2016年度はなんと97のサークルが登録して活動していたよ！！複数加入もオッケーだから活用しないと勿体ない！！

## サークル名 ぴよぴよぐみ

市のパバママ学級で知り合った事がきっかけで産後にサークルを作ったよ。月齢の近い親子が在籍。保育室は土日を含め、月3～4回利用していて11時～16時位の間で子どものリズムにあわせて集まっているよ。お昼は各自でお弁当を持ってきて食べ、午後は子ども達を布団に寝かせてママ達のまったりお茶タイム♪子ども同士もとても仲良く楽しそうに子どもにもママにも大切な憩いの場だよ☆

☆私たちの活用法☆

## サークル名 シネマのたまはこ

シネマのたまはこ2016年の実行委員メンバーで作ったサークル。市内・市外のメンバーが在籍。この日はイベントとして保育室でクリスマスリース作りをしたよ。皆で材料を持参して、楽しく製作が出来たよ。クリスマスソングを流しながら、大人も子どももプチクリスマス仮装♪子ども達は沢山のおもちゃに囲まれて楽しそう。保育室だと、時間や周りの視線が気にならないから気楽に過ごせるね☆

## ☆登録方法☆

- <登録条件>
- ① 対象親子(0歳～就学前)
  - ② メンバーの保護者は3人以上で半数以上が市内に在住している方がいればOK
  - ③ サークルの名前と代表者を決める

準備はこれだけ♪

- ・登録申請書
- ・会員名簿(親子の氏名、住所)を記入して子ども家庭支援センター(子ども未来センター内)へ申請
- ※申請書・名簿は子ども家庭支援センターでもらえるよ！(立川市のHPからでもダウンロード可)
- ☆後日登録証が届くので、予約時や利用時に掲示してね！！(2年以内に更新あり)

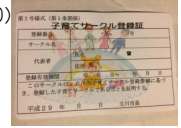

## 保育室って どんどころ？

**本棚、ロッカー**  
絵本がたくさんあるよ。ロッカーも荷物置きに自由に使えるよ。

**床**  
絨毯が敷かれているよ。フローリングやジョイントマットがあるところも。ハイハイや、よちよち歩きの子も安心だね。

**机やすい**  
幸学習館では、机はロッカーの後ろに収納してあったよ。ご飯を食べるときなど、必要な時に出して使えるね。

**出入口**  
保育室は土足厳禁。靴を脱いで入ってね。下駄箱もあるよ。内側から鍵をかけられるので、子どもが脱出せずに安心だね。

**おもちゃやベビー布団**  
幸学習館では押入れの中に、コンビカーやおまごこと、電車のおもちゃなどたくさんあるよ。ベビー布団もあるので、お昼寝もできるね。施設によっては、ベビーベッドがあるよ。

**トイレ**  
子ども用の小さいトイレと、手洗い場があるよ。大人用のトイレに補助便座がついているところも、トイレ中も安心だね！

**キッチン**  
手洗い場があり、給湯器などでお湯が使えるよ。調乳用のお湯は、ガス台でやかんを使って沸かせるよ。電気ポットの設置があるところも。施設によっては冷蔵庫や食器も使えるよ。

★幸学習館保育室 利用時間=A:9:00～12:00 B:13:00～17:00 C:18:00～22:00  
 午前午後通しの利用も可(9:00～17:00または12:00) 利用回数=月に5回まで  
 ★グループ活動室 利用時間=A:10:00～22:00 B:13:30～15:00  
 C:15:15～16:45 利用回数=月に4回まで(Aは2回まで)

## 子育てサークル登録で利用できるお部屋は7カ所！！

<p><b>① 西砂学習館 保育室</b>                  西砂町 6-12-10 (☎531-0431)                  学習館別棟 2階(EV無し)</p> <p>広いお部屋で、大型遊具やコンビカー等大きいおもちゃもあるよ。(定員 17名)</p> <p>☛:大人用 + 補助便座                  ☛:電気ポット有</p>	<p><b>② 砂川学習館 保育室</b>                  砂川町 1-52-7 (☎535-5959)                  学習館地下 1階(EV無し)</p> <p>カラフルなマットと、たくさんのぬいぐるみで、可愛い印象のお部屋。(定員 17名)</p> <p>☛:布団                  ☛:大人用 + 補助便座                  ☛:1階 授乳室(夜間・日曜不可)</p>	<p><b>③ 幸学習館 保育室</b>                  幸町 2-1-3 (☎534-3076)                  学習館 1階</p> <p>広いお部屋で、のびのびと遊べるよ。コンビカーやすべり台もあるよ。(定員 21名)</p> <p>☛:布団                  ☛:子ども用 + 男児用                  ☛:ガス台有</p>	<p><b>⑦ 子ども未来センター グループ活動室</b>                  錦町 3-2-26 (☎529-8664)</p> <p>子育てひろばの隣のお部屋で、芝生広場が見えて開放的。大きなおもちゃはないけれど種類は多いよ。(定員 30名)</p> <p>☛:ベッド                  ☛:館内、だれでもトイレに子ども用有                  ☛:職員に声をかけてね。</p>
<p><b>④ 高松学習館 保育室</b>                  高松町 3-22-5 (☎527-0014)</p> <p>ベビーベッドが2台あるよ。立川駅から近く、利用しやすいね。絵本や積み木、すべり台があるよ。(定員 18名)</p> <p>☛:ベッド                  ☛:子ども用 + 男児用                  ☛:電気ポット有</p>	<p><b>⑤ 柴崎学習館 保育室</b>                  柴崎町 2-15-8 (☎524-2773)                  学習館 1階</p> <p>お部屋がきれいで、おもちゃも充実。おむつ持ち帰りの袋もあるよ。(定員 14名)</p> <p>☛:ベッド                  ☛:子ども用 + 男児用                  ☛:なし</p>	<p><b>⑥ 錦学習館 保育室</b>                  錦町 3-12-25 (☎527-6743)                  学習館 2階(EV有り)</p> <p>小上がりの畳があるよ。たくさんの絵本があって、1階には図書室も。(定員 14名)</p> <p>☛:布団                  ☛:子ども用                  ☛:2階 給湯室にガス台有</p>	<p>① ② ③ ④ ⑤ ⑥ ⑦</p> <p>☛:ベビー寝具の種類                  ☛:トイレ                  ☛:給湯設備</p> <p>※調乳用に給湯器のお湯を使用する際は、ガス台などで沸騰させてから使ってね！わからないときは窓口で聞いてみてね。</p>

## ☆予約について☆

- ① 空き状況を確認！  
 各学習館に電話等で聞いてみてね。  
 学習館は使用日の月の2か月前の初日より、グループ活動室は1か月前の初日から申込できるよ。
- ② 電話で仮予約  
 保育室が空いていれば、電話で仮予約できるよ。サークル名・登録番号・申請者の名前を伝えてね。
- ③ 窓口にて本申請  
 事前または保育室を利用する日に、窓口で登録証を提示し、申請書を記入すると、使用承認書がもらえるよ。  
 ※事前に本申請している場合は、利用当日に使用承認書と登録証を持ってきてね。  
 ※キャンセルの場合は、わかった時点で早めに連絡してね。

## ☆利用時の注意☆

- ※原則として、学齢前の子どもと保護者が利用できるよ。
- ※子どもだけで過ごすことや、保育者が入れ替わって出入りするなど、不安定で責任の所在があいまいになる様な利用はダメ！
- ※備え付けの遊具や絵本などは、保育室内で自由に使えるよ。
- ※館内でのけが、備品の破損、その他お困りごとについては、窓口まで声をかけてね。
- ※利用後は使った遊具や絵本など元の場所に戻して、保育室の整理整頓をしてね。
- ※食べ物のかけらなど残っていないように、簡単な清掃と点検をしてね。
- ※利用後は、「保育室使用日誌」に必要事項を記入して、日誌と鍵を窓口まで戻してね。
- ※ゴミは持ち帰ってね。



# GO (五) 感で楽しもう！ ファーレ立川&サンサンロード秋散歩

ほほえみママとキッズでファーレ立川アートガイドツアーとサンサンロード散歩にきてきたよ！



**ファーレ立川アートとは？** 1994年10月13日米軍基地跡地の開発によって誕生。

立川が「文化の街」となるようアートが一体化した街づくりが計画され、イタリア語の「FARE（創る・創造する・生み出すの意）」に立川の「T」をつけ「FARET立川」と名付けられたんだって。パブリックアートといって、公共の場所において、車止めや換気口、駐輪場のサインなど実用性を兼ねている作品も多いよ。その数なんと109点！36カ国92人の芸術家の作品が見られるんだ。今回はその一部だけ、子どもが楽しめる作品を中心に1時間で解説していただいたよ。ほほえみママたちの感想合めてアートをご紹介〜。

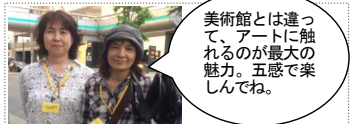

ガイドをお願いしたのは「ファーレ倶楽部」の松坂さんと平野さん。



①ケツじゃないよ！植木鉢！

王道の！番目立つ作品からスタート！  
「お花が綺麗だったなあ〜」という記憶を思い出して楽しんでほしいんだって。鉢は赤い蓋がされていて、上から見ると目の丸に見えるという意外性にびっくり！モノレールに乗ったらみてみよう！サンサンロード沿いは、モノレールから見られるように大型の作品が多いよ。

「オープン・カフェラス」  
ジャンピエール・レイノー / フランス

**サンサンロードとは？** 2003年4月5日開通。緑川通りを起点に多摩都市モノレールに沿って北へ向かう、幅員40メートル、延長約550メートルの自転車・歩行者専用道路。市の木「けやき」と市の花「こぶし」が街路樹に植えられており、立川のシンボルロードとして、市民活動団体による様々なイベントが四季折々に開催されているんだって。秋には紅葉も楽しめるよ。色とりどりの木々を眺めながらゆっくりお散歩してみない？

**モノレール**  
サンサンロードの中でお気に入りのモノレール鑑賞(撮影)スポットを見つけよう！真下から眺めるもよし！遠くから近づいてくるのを見るもよし！私はちょっと引いて、モノレール下のこぶし並木と一緒に眺めて楽しむのが好き。

2016年11月15日撮影



**☆ウドラ (KOTOBUKIYA)**  
立川市の公認なりそこねキャラクターウドラがコトブキヤ立川本店の前でお出迎え！お店の中には沢山のキャラクターグッズが売られているので、大人も子どもも楽しめちゃうよ！

©UDOLLAND



**★カッパ (菊食堂)**  
愛らしい表情のカッパは、なんと従業員の方が作られたんだそう！ランチタイムはお魚の定食が人気とか！お子さま連れOKとのことなので、ぜひお腹ごしらえを目的にお散歩に出かけてみよう〜♪



くるりんのしっぽはこぶしの花が咲いてるんだよ！



②駐輪場の目印だよ！

作家自身が利用していた自転車にネオンサインをつけてアートにしたんだって。



「自転車もどきVI」  
ロバート・ラウシェンバーク / アメリカ

③人だけ女性がいるよ！

ナイジェリアの民族衣装を着た首長が14人いるんだって。1人女の人がいて、かわいいバッグを持っていたよ。



サンデー・ジャック  
・アクバン / ナイジェリア

④鏡と鏡、世界で一番美しいのは？

車も人も立ち止まる。側面の車道側には「進め」、歩道側には「止まれ」の点字ブロックがあるんだよ。



陰里寿朗 / 日本

③空に登る階段？実は地下への入口。

裏側には地下機械室の入口で、扉はレーンバーで自動換気されているんだって。作品の裏側は夢が、裏側は実用性があることにすごく感心しちゃった！表側の階段も子どもが登れないように保護されているから安心して近くまで見に行けるよ。

リチャード・ウィルソン / イギリス

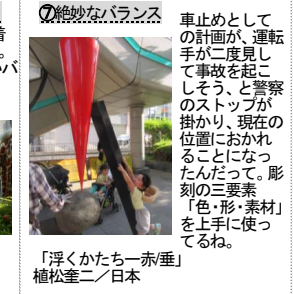

「浮くかたち一赤垂」  
植松奎二 / 日本

④鏡話の世界と風刺が背中合わせ

頭上にはキノコ雲、アイロン=熱い、滑り落ちていく家・・・牧歌的な風景の裏に社会性を秘めている深〜いアート。



「ウサギとカメラ」 藤原吉志子 / 日本

④寝た払いのサンタクローズ！？

ピエロの街灯かと思いきや、サンタクローズ！作家自身の姿の投影でもあり、悪いお手本なんだって。色々な意味もあり、アートは奥深いなあ。



マーティン・キップペンベルガー / ドイツ

⑤向かいの歩道から見ると・・・

近くではわからなかったけど、離れて振り返るとパッチリ「O」に見えて感激！どのように作られたかも聞いて面白〜。

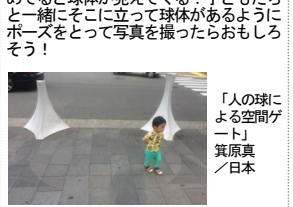

「背中あわせの円」  
フェリーチェ・ヴァリーニ / スイス / フランス

⑥乗ってほしいけどギザギザ注意！！

立川市の鉄材屋さんをまわって廃材で作ったそうで、色んな部位が何で出来ているのかを想像するのが楽しかった。意外に乗り心地もいいみたい！別の場所に犬がいるから探してみてね。



ゲオルギー・チャブカノフ / ブルガリア

⑤へびのベンチでお話

座り心地もいいし、顔を見ながら程よい距離感で会話しやすいよ。



「会話」ニキ・ド・サンファル / フランス

⑥乗ってほしいけどギザギザ注意！！

立川市の鉄材屋さんをまわって廃材で作ったそうで、色んな部位が何で出来ているのかを想像するのが楽しかった。意外に乗り心地もいいみたい！別の場所に犬がいるから探してみてね。

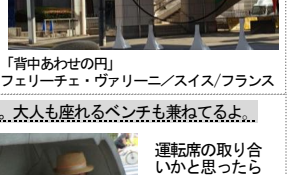

ゲオルギー・チャブカノフ / ブルガリア

⑦乗ってほしいけどギザギザ注意！！

立川市の鉄材屋さんをまわって廃材で作ったそうで、色んな部位が何で出来ているのかを想像するのが楽しかった。意外に乗り心地もいいみたい！別の場所に犬がいるから探してみてね。

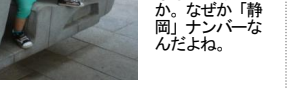

ゲオルギー・チャブカノフ / ブルガリア

注意：ウドラとカッパはファーレアートには含まれません。

⑧謎の生物、立川に出現？



子ども達が立つと大きくて、風の谷のナウシカに出て来そうって面白い。掃除した後は目がとても綺麗らしい！！ぜひ今度見てみたいなあ！  
大岩オスカル幸男 / ブラジル / 日本

⑨必見！嵐の大野君お気に入りアート

いすの横の靴から影が伸びて、隣の石の上の本があるよ。そこに人が立っているみたい。存在と不在の両方を感じね。靴は作家自身のサイズで23.5センチだよ。



「ケンタウルス・モーターサイクル」  
篠原有司男 / 日本

⑩乗ってほしいけどギザギザ注意！！

立川市の鉄材屋さんをまわって廃材で作ったそうで、色んな部位が何で出来ているのかを想像するのが楽しかった。意外に乗り心地もいいみたい！別の場所に犬がいるから探してみてね。

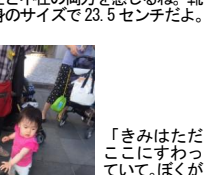

ゲオルギー・チャブカノフ / ブルガリア

⑪乗ってほしいけどギザギザ注意！！

立川市の鉄材屋さんをまわって廃材で作ったそうで、色んな部位が何で出来ているのかを想像するのが楽しかった。意外に乗り心地もいいみたい！別の場所に犬がいるから探してみてね。

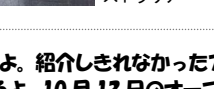

ゲオルギー・チャブカノフ / ブルガリア

⑩箱がたくさん！これもアートだよ！！



単純な形の美しさを追求したアート。作家は病中で構想し、完成を見ずに亡くなったそう。中の色を「赤・青・赤・赤・黄…」と声に出して試みるのも楽しいね。夜間は街灯に照らされて、箱の中にくさんの影ができて違った印象に見えるんだって。  
ドナルド・ジャッド / アメリカ

⑪乗ってほしいけどギザギザ注意！！

立川市の鉄材屋さんをまわって廃材で作ったそうで、色んな部位が何で出来ているのかを想像するのが楽しかった。意外に乗り心地もいいみたい！別の場所に犬がいるから探してみてね。



ゲオルギー・チャブカノフ / ブルガリア

⑫乗ってほしいけどギザギザ注意！！

立川市の鉄材屋さんをまわって廃材で作ったそうで、色んな部位が何で出来ているのかを想像するのが楽しかった。意外に乗り心地もいいみたい！別の場所に犬がいるから探してみてね。



ゲオルギー・チャブカノフ / ブルガリア

他にもアートがたくさんあるよ。紹介しきれなかったアートで気になるものがあたらネットで検索してみてもいいよ。スマホ用のアプリ「ファーレナビ」もあるよ。10月13日のオープン記念日に全作品を鑑賞するツアーも開催予定。広報に掲載されるよ。

\* カレンダーは発行作業の都合上、情報収集が早めとなっています。イベントに参加の際は電話、その他の広報等でご確認ください。

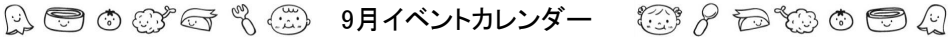

9月イベントカレンダーの表。日付、内容、時間、場所、備考の各欄を有する。例: 4月 未就園児お遊び会(ミニミニ運動会) 10:30~11:45 武蔵みどり幼稚園...

何歳〜と記載のない場合は原則的に未就学児を対象とした行事ですが、特に0歳児は参加前に問合わせた方が安心です！



ことばの遅れが気になる
お友だちと上手に遊べない
発達相談 月～金 9:00～17:00
(第1・3土曜) ※1月は第2・4土曜

※ご相談をご希望の方はお気軽にお電話ください。

子ども家庭支援センター
立川市錦町3-2-26
TEL: 042-529-8586

ドリーム学園では、
発達支援の必要なお子さんの療育を行っています。

育てたいこと

- ◎生活リズム ◎人との関わり
◎丈夫な体づくり ◎学習の基礎など

立川市ドリーム学園
立川市楽橋町5-11-26
TEL: 042-525-9418

\* カレンダーは発行作業の都合上、情報収集が早めとなっています。イベントに参加の際は電話、その他の広報等でご確認ください。

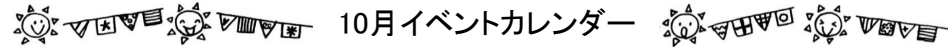

10月イベントカレンダーの表。日付、内容、時間、場所、備考の各欄を有する。例: 3日 なかよしの日 10:00~ 西砂保育園...

おしゃべりカフェ

- ①双子・三つ子を育てている方: 原則毎月第1火曜日
1月は第2火曜日
②お子さんの発達が気になる方: 原則毎月第3火曜日
③ひとりでお子さんを育てている方: 原則毎月第3土曜日

☆☆☆☆☆☆☆☆☆☆☆☆☆☆☆☆

【場所】①子ども未来センター 子育てひろば
(6月12月:西砂学習館/和室)
(9月3月:砂川学習館/保育室)

②③子ども未来センター グループ活動室
【時間】①②は10時から正午 ③は14時から16時

【費用】お茶菓子代(50~100円)
※子育てひろば開催日はお茶菓子なしのため無料です
【お問合せ】子ども家庭支援センター 042-528-6871

子ども家庭支援センター

~子どもたちの笑顔があふれ、歓声が聞こえるまでに~

子ども家庭支援センターでは、0歳から18歳までの子どもとその家庭からのあらゆる相談をお受けする他、さまざまな子育て支援事業を行っています。

錦町3-2-26 (子ども未来センター内)
【TEL】528-6871 【FAX】528-6875

子ども総合相談窓口

どこに相談したら良いかわからない時や、知りたい情報がある時など、一人で悩まず、お気軽にお電話ください。

【TEL】529-8566

※月～土曜日(年末年始・祝日を除く) 9:00~17:00







# 平成30年度幼稚園入園情報



平成30年4月からの幼稚園入園説明会の日程などをお知らせします。願書配布日・提出日など、くわしくは各園にお問い合わせください。なお、入園願書等は、数に限りがありますので、ご注意ください。また、未就園児参加行事についても、くわしくは各園にお問い合わせください。表内の番号は、下ページの地図の番号と対応しています。

園名	住所	電話	願書配布	入園説明会日時 ほか
① 多摩	錦町2-3-14	522-2822	10月16日(月)9:00~	9月27日(水)14:00~14:40 申込不要
② 子供の国若草	柴崎町2-13-11	526-2526	10月16日(月)9:00~	10月16日(月)13:30~14:30 申込不要
③ めぐみ	富士見町1-7-16	522-4606	10月16日(月)10:00~	9月13日(水)・10月16日(月)10:00~10:50 申込不要
④ 立川	高松町3-12-1	524-7979	10月15日(土)9:00~	9月14日(木)14:00~15:00 申込不要
⑤ 石川学園こぼと	高松町1-24-53	522-7418	10月16日(月)7:30~	9月7日(木)9月12日(火)9:45~11:45(受付9:30) 要申込 願書1通500円
⑥ 立川みどり	柴町4-40-8	535-1190	10月15日(日)9:00~	10月17日(火)10:00~ 申込不要
⑦ みたから	若葉町2-47-2	536-2950	10月17日(火)8:00~	9月7日(木)13:30~14:30 申込不要
⑧ 立川かしの木	幸町5-43-11	536-2742	10月15日(日)9:00~	9月23日(土)9:00~10:00要申込※その他個別対応あり(要申込)
⑨ 立川双葉	柏町3-16-1	536-3986	10月16日(月)	随時(10:30~12:00) 要申込 ※願書配布も事前問合せ
⑩ 藤	上砂町2-7-1	536-4413	10月16日(月)9:00~	9月14日(木)10月5日(木)10:15~11:50 事前HP申込 ※親子教室・幼稚園一日体験・運動会あり詳細は園に問合せ
⑪ キンデルガルテン松中	一番町6-12-1	531-6800	10月16日(月)9:30~15:00	9月2日30日(土)10:00~11:00 事前申込 ※バス通園ご希望の場合はバスコース範囲内であるか要確認
⑫ 東立川	国立市北3-37-4	522-4918	10月15日(日)9:00~	9月2日(土)10月15日(日)10:00~11:00 申込不要 ※個別見学(9/11・9/13・9/14・9/20・9/21/10/16・10/17/10/19)要申込
⑬ 武蔵みどり	武蔵村山市大南3-90-5	564-9245	10月15日(日)9:00~	9月23日(土)10:30~12:00 申込不要

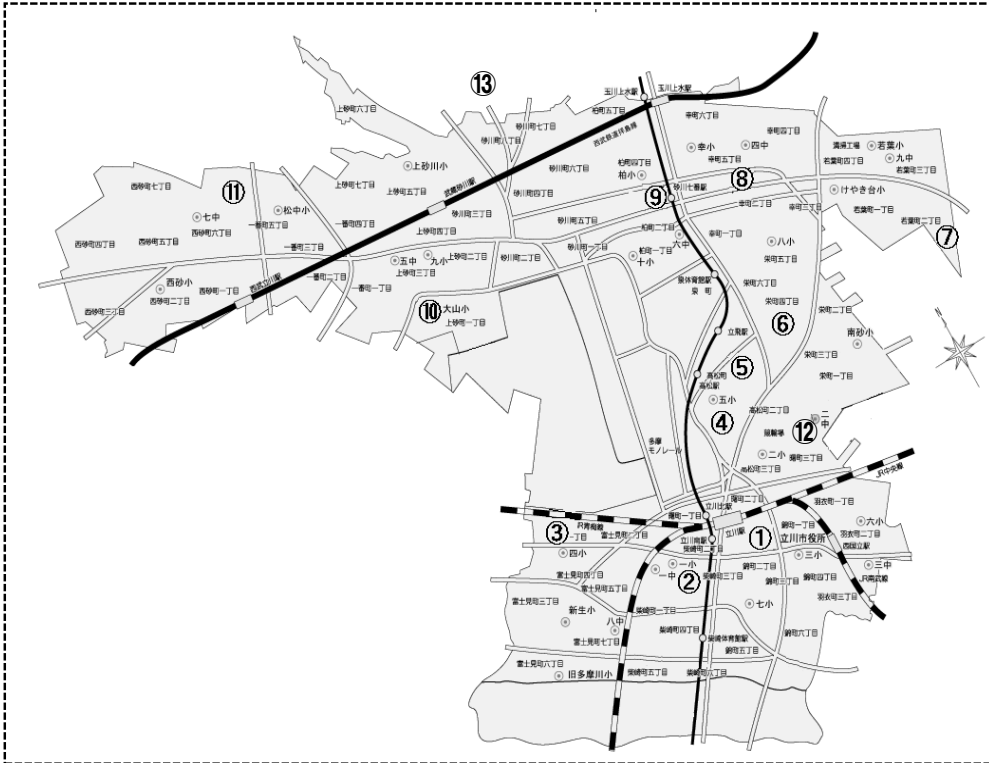

## 園庭開放等情報

～園児と一緒に遊びましょう！(保護者同伴) 育児の疑問にも答えてくれます。園の行事により変更になる可能性があります。詳細は各園にお問い合わせください。

### 保育園

園名	住所	TEL	★園庭開放時間	◆情報
西立川	富士見町1-18-16	524-7831	★月～金9:00～16:00(日祝は除く)	◆中規模改修工事の為、来園前に問合せ
柴崎	柴崎町1-16-23	525-0066	★月～金9:30～16:30 土9:30～11:30(日祝・年末年始除く)	
羽衣	羽衣町2-51-7	522-2161	★月～金9:00～12:00 ◆体験保育10月11月12月/火～木/9:30～給食終了まで未就学児親子・要予約・1食200円×2人分)	
高松	高松町1-18-7	525-0201	★月～金10:00～12:00/15:30～16:30	
中砂	栄町5-31-8	536-1391	★中砂子育てひろばを通して利用。未定 問合せ	
栄	栄町3-33-3	525-0815	★9:00～12:00(日祝・年末年始除く)	
柏	柏町3-52-9	536-2565	★月～金9:00～16:00 土9:00～12:00	
上砂	上砂町1-13-1	536-2670	★月～金9:00～16:00	
江の島	栄町6-13-1	536-1443	★10:00～12:00	
見影橋	砂川町3-23-2	536-1644	★9:30～11:30(事前予約)	
富士見	富士見町2-26-1	522-2834	★なし	
愛光第五	富士見町7-23-5	524-4115	★園へお問い合わせください	
愛光あけぼの	曙町3-17-22	548-8721	★月～金10:00～11:00(申込不要/園行事により利用できない場合あり)	
諏訪の森	柴崎町1-4-4	522-2589	★月～金9:30～11:30	
立川たんぽぽ	富士見町6-59-1	526-0280	★なし	
玉川	富士見町6-72-1	522-6308	★10:00～11:00(雨天時ホール/日程については要問合せ)	
至誠	錦町6-26-13	524-1500	★なし	
小百合	錦町6-6-3-101	527-7924	★なし ◆保育所ミニ体験10/4(水)～11/1(水)9:30～11:30未就学児電話申込	
愛光	曙町3-24-22	522-4947	★なし	
西園立(分園)	羽衣町1-21-11	512-9622	★10/10(火)12(木)17(火)19(木)31(火)11/2(木)9:45～10:45	
けやき台さくら	若葉町1-13-2	536-1659	★なし	
れんげ砂川	若葉町4-24-31	536-5281	★火10:00～11:30(休みの場合あり)	
あおば	幸町4-52-1	536-3912	★9/14(木)11/9(木)12/14(木)11:00～12:00	
たかのみち	幸町6-32-1	537-0016	★なし	
立川ひかり	一番町2-22-1	531-1273	★なし	
松中	一番町5-8-25	531-9438	★10:00～11:00	
あおば第二	上砂町2-40-5	537-3325	★9:30～(要連絡)	
西砂	西砂町2-63-2	531-0514	★10:00～11:00	
森の子	砂川町8-30-7	538-0729	★月～金10:00～11:30 ◆保育体験10:00～11:30(食事まで/随時受付)	
西武立川きりり	西砂町1-2-127	560-0200	★なし	

利用中はお子さんから目を離さないでください

### 幼稚園

園名	住所	TEL	★園庭開放時間	◆情報
めぐみ	富士見町1-7-16	522-4606	★水14:00～15:00 土9:30～11:30	
多摩	錦町2-3-14	522-2822	★なし	
子供の国若草	柴崎町2-13-11	526-2526	★9/16(土)10/14(土)10/28(土)11/11(土)11/25(土)12/16(土)9:25～11:30 申込不要	
石川学園こぼと	高松町1-24-53	522-7418	★水 11:00～12:00(11/1・11/22除く) ◆11:30～12:00園内にフチ保育(ぼっぼくら)申し込み不要	
立川	高松町3-12-1	524-7979	★なし	
みたから	若葉町2-47-2	536-2950	★14:30～16:00	
立川みどり	栄町4-40-8	535-1190	★13:00～16:00 申込不要	
立川双葉	柏町3-16-1	536-3986	★なし	
立川かしの木	幸町5-43-11	536-2742	★月・火・水・金10:00～12:00 要申込	
キンデルガルテン松中	一番町6-12-1	531-6800	★なし	
藤	上砂町2-7-1	536-4413	★要休みに中に決定次第HPに掲載	

### 立川市隣接市

在園児の多くが立川市民だそうです。

園名	住所	TEL	情報
武蔵みどり幼稚園	武蔵村山市大南3-90-5	564-9245	★10:30～12:00
東立川幼稚園	国立市北3-37-4	522-4918	★9/16(土)10/21(土)11/11(土)12/16(土)9:00～11:30
育成会 ひまわり保育園	武蔵村山市大南3-94-1	564-3544	★火・木・土9:30～11:30

日曜日、年末年始はお休みです。ご利用の際は日時等ご確認ください。



# 立川市の昔話 くぢぶちばぶちく

錦町六丁目の至誠老人ホームの中に、「ぢぶちはばぶち」と呼ばれているわき水があるんだ。

ぢぶちはばぶちは立川段丘の崖下にある三平方メートルくらい小さなひょうたん池だけど、むかしは四畳半（約七・四平方メートル）ほどの大きさがあって、きれいな水がこんこんと湧いていたんだよ。この水は病気に効くと言われていたから、子どもが百日咳やはしかにかかると、みんなここへお参りをして池の水を飲ませたものだよ。

「ぢぶちはばぶち、はばぶちがなまっしゅ、ぢぶちはばぶち」という名前になったこといわれしものけい、なんと「ぢぶちはばぶち」なのかは、よくわからないんだ。

この池は、箱根ヶ崎の狭山ヶ池とつながっていて、狭山ヶ池の水がにじみ、ぢぶちはばぶちの水も「にじみ」なんだよ。

引用文献

中野隆石 『立川の昔話—子どもたちの彫った版画集』

※現在は、池はありません。

子どもと一緒に歌おう♪

えいごのうた♪

『大きな栗の木の下で』

～Under the spreading chestnut tree～

Under the spreading chestnut tree  
There we sit both you and me  
Oh how happy we would be  
Under the spreading chestnut tree.

大きな栗の木の下で  
あなたと私でそこに座りましょう  
私たちはなんて幸せなのかしら  
大きな栗の木の下で



## 栗の英語名は「マロン」じゃないの!?

栗の正しい英語名は「chestnut(チェスナット)」。「マロン」はフランス語で「枳の実」の事。フランス菓子の「マロングラッセ」が日本で作られ始めた頃、枳の実の代わりに栗を使ったことから、「栗 = マロン」が定着しちゃったみたい。「spread」は「広がる」という意味。枝を広げた栗の木を「大きな」と訳しているんだね。



## 編集メンバーの秋といえば、..

### ☆食欲の秋☆

とりあえず栗と書いてあるものは片っ端から食べます。秋刀魚も大好き！  
そして、たらふく食べた後はダイエットしないと…といつも焦ります。 ヤナシー 1歳♂

### ☆読書の秋☆

子どもがお花を見てすごーく喜ぶから、草花の名前を覚えて教えてあげたいなと思って！図鑑は読書に入るかしら。。。 ありさ 1歳♂

### ☆行楽の秋☆

今年は娘も歩けるようになったので、色々な所に連れて行ってあげたいな！後は、梨が大好きなので、梨味の限定品を食べる事が楽しみ～ みつこ 1歳♀

### ☆運動の秋～運動会が楽しみ～☆

運動が苦手な娘が6月から頑張って練習しているの、応援にも力が入ります♪私も十代のように体を軽く動かさなくなっているの、筋トレに励みます～ りんりん 5歳♀ 1歳♂



みんなはどんな秋を見つけた？

### ☆芸術の秋☆

でもでも、東京は一年中話題の展覧会があるから、時々夫に子どもを預けて美術鑑賞季節問わず。なので、魔の二歳児を追いかけるための体力作りにスポーツの秋を目指そうかしら。 けい 2歳♂

ほほえみ 子育て情報誌 2017年9月発行

次号は2018年1月発行

立川市民の編集グループ(現役ママ)とNPO法人ワーカーズコープとの協働制作

[ほほえみは立川市から委託を受けて発行しています]

☆編集メンバー:清水瑞穂 鶴田亜梨紗 浜端香織 柳澤理恵 芝原圭子(表紙題字ほほえみ揮毫)

☆設置場所:子ども家庭支援センター 子ども未来センター 市役所 幼稚園

保育園 立川市の子育てひろば 児童館 学習館 図書館 他

☆バックナンバー:立川市のHP(H24年度版まで)及び立川市子ども未来センターHP(H25年度版～)で見ることができます。

発行元 〒190-0022 立川市錦町3-2-26 子ども未来センター NPO法人ワーカーズコープ

TEL:042-529-8664 FAX:042-512-8551

「ほほえみ」へのご意見お待ちしております！ 件名に「ほほえみ」と書いて『kiratto2@roukyou.gr.jp』へ。

※頂いた個人情報、本誌制作活動、イベント活動以外には使用致しません。

メールQRはこちら⇒

今回の記事もカラーで見ることができるよ。オススメなので、ぜひ検索してみてね♪

